主要参数

参数	频率	/	最小	典型	最大	单位
通带频率	/	/	6.4	~	7.3	GHz
通带损耗	/	/			0.6	dB
带外抑制	DC-6	GHz≥	60			dBc
带外抑制	7.7-10	GHz≥	60			dBc
带外抑制	10-14	GHz≥	75			dBc
通带驻波	/	/			1.4	

其它参数

接口形式	波导口
波导法兰型号	FBM84
表面	黑色烤漆
功率容量	100W设计保证
产品外壳材料	铝6061
工作温度	-40~+70℃设计保证

参考实物图

外形结构图（mm）

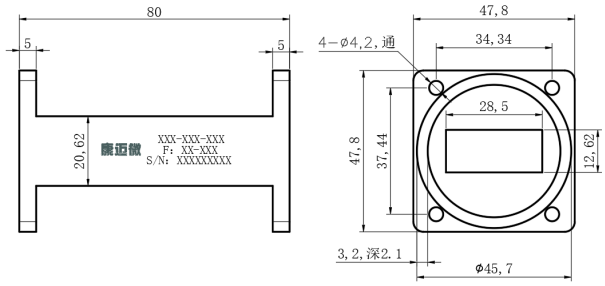

注意事项

1	清洗产品表面，请勿将产品浸泡清洗液中清洗。
2	整体温度大于125℃的情况，订货前与我们协商。

注：本规格书包含的电气规范和性能数据基于康迈微既定标准测试。